

VJAギフトカードのお取り扱い店におかれましては、下記の通りお取り扱いをお願いいたします。

表面

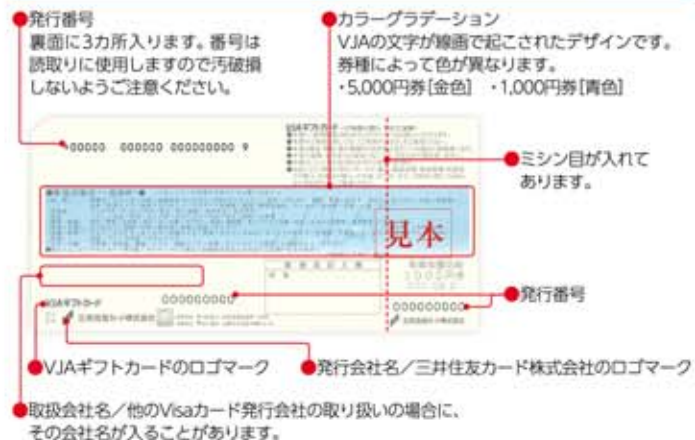

裏面



- お取り扱い要項**
- お取り扱いの際、必ず上記をご確認の上、お受けください。
 - VJAギフトカードは、つり銭をお返しにならないようお取り扱いください。
 - VJAギフトカードの「取扱加盟店控」をキリトリ線より切り取って保存してください。
 - VJAギフトカード表面の「取扱店記入欄」に貴店名(会社名)を記入してください。
 - 処理されたVJAギフトカードは、「三井住友カード行」の集計票を添付して、専用封筒で弊社宛にご送付ください。(※事故防止の為、なるべく簡易書留をご利用ください)

三井住友カードでは、「iD」をはじめとした各種電子マネーサービスをご用意しております。



電子マネーのお取り扱い方法

- お取り扱いには別途ご契約と端末機が必要です。
- iDのお取り扱い区分は1回払いのみとなります。

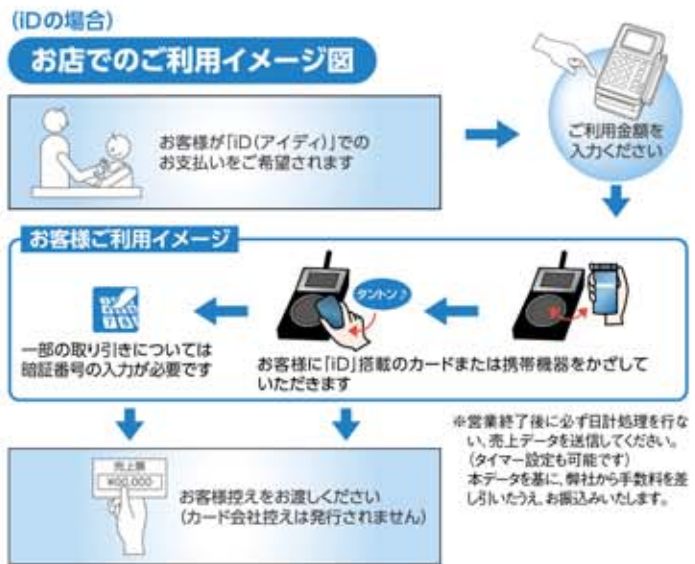

●各電子マネー、銀聯カード、J-Debit売上の締切日および振込日

売上送信日	貴店へのお振込み	お振込み方法
1日~15日	当月末(前営業日)	各種決済サービス取り扱い手数料差し引き後、クレジットカードのご利用代金と合算してお振込みいたします。
16日~末日	翌月15日(翌営業日)	

※()内は金融機関休業日の場合です。

UnionPay 銀聯
三井住友カードは、中国国内を中心に65億枚以上発行されている銀聯カードを日本国内でご利用いただけるサービスを開始しております。銀聯カードのお取り扱いにより、年々増加する中国人観光客のカード利用のニーズにお応えいただけます。
※お取り扱いには別途ご契約と端末機が必要です。

銀聯カードご加盟店様のメリット

- 利用単価のUP!!**
- 中国人旅行者の外貨持出制限:5,000米ドル相当額
 - 銀聯カード(デビットタイプ)は預金残高の範囲内であれば利用制限はありません。
- 充実サポート!!**
- 銀聯カード保有者からの照会は、銀聯のコールセンターが直接サポートいたします。
コールセンター▶0034-800-800-287(24時間受付・中国語案内・通話料無料)
※日本国内にアクセスポイント開設済

加盟店売上WEB明細書サービスのご案内

弊社からの売上締日ごとの振込み金額を、Eメールとホームページで確認できます。明細データをダウンロードして編集することができるので、経理処理にも役立つ便利なサービスです。

加盟店売上WEB明細書サービスのメリット

- お振込み金額をEメールでお知らせ!**
- 紙の計算書よりも早く、Eメールでお振込み金額をご確認いただけます。
- お振込み金額の照会はWEBで!**
- インターネット上で、確定しているお振込み金額を24時間いつでもご照会いただけます。
 - 過去15ヵ月分の売上票金額明細などのデータが印刷できます。また、ダウンロードすると表計算ソフトで編集可能です。

- 福利厚生サービスへも加入可能!**
- 両ベネフィット・ワンが提供する、従業員向け「福利厚生サービス」にもご加入(年会費・入会金無料)いただけます。

加盟店売上WEB明細書サービスはホームページからお申し込みいただけます

下記URLより「加盟店インターネットサービスのお申し込み」ボタンをクリックし、お申し込み画面にて必要事項をご入力の上お手続きください。
※お申し込みにあたり、弊社による審査がございます。
※本サービスにお申し込みいただく、郵送によるご案内はなくなります。

ホームページ <http://www.smbc-card.com/kamei/>

お客様がお手持ちの金融機関のキャッシュカードで、そのままお買物ができるサービスです。
※お取り扱いには別途ご契約と端末機が必要です。



J-Debit参加金融機関のすべてのキャッシュカードが、お客様の決済口座残高の範囲内でお取り扱いいただけます。
※一部金融機関では1日の利用限度額の上限を定めている場合があります。
※時間帯によりお取り扱いいただけない場合もございます(キャッシュカード発行金融機関により、お取り扱いいただけない時間帯は異なります)。

割賦販売法に関するお知らせ

1.「改正割賦販売法」について

「改正割賦販売法」(2016年12月9日公布/2018年6月1日施行)により、クレジットカードを取り扱う加盟店において、「カード番号等の適切な管理」や「不正利用対策」を講じることが義務づけられることになりました。

【クレジットカードを取り扱う加盟店にご対応いただくこと】

- カード情報保護について適切な保護措置をとること(カード番号等の非保持化又はPCIDSSの準拠)
- 不正利用対策として、対面加盟店ではICカード決済可能な端末を設置し、EC(ネット取引)加盟店では、なりすましによる不正利用防止対策をとること

具体的な対応方法等の詳細につきましては、日本クレジット協会のホームページをご参照下さい。
＜一般社団法人日本クレジット協会ホームページ＞
<http://www.j-credit.or.jp/security/understanding/member-store.html>

2.貴店へのご依頼事項

- ・上記ホームページ記載の「クレジットカード取引におけるセキュリティ対策の強化に向けた実行計画」等をご参照いただき、適切なセキュリティ対策を講じて頂きますようお願い致します。
- ・弊社へ届けているセキュリティ対策、その他各種届出事項に変更があった場合は、変更内容につきましてご連絡をお願い致します。(受付デスク)
- ・クレジットカード番号等の漏洩・紛失等が発生した場合、またはその恐れが生じた場合は、速やかにご連絡をお願い致します。(売上デスク)
※類似の漏洩紛失等の事故が再発しないための対応措置をお願いすることとなります。
- ・「利用者等の保護に欠ける行為」にご留意ください。

加盟店受付デスク 東京☎03-6627-4356 大阪☎06-6223-6600
加盟店売上デスク 東京☎03-6627-4111 大阪☎06-6223-6530
受付時間/9:00~17:00(土・日・祝・12/30~1/3休)



クレジットカードお取り扱いの手引き
MITSUI SUMITOMO CARD



VISA 三井住友VISAカード
三井住友Mastercard

1 カードをご確認ください

チェックポイント

カードの表面は、種類によりデザインが異なります。顔写真入りのカードもございます。

表面

- ICチップ
- ① Visa / Mastercardのマークとホログラム
- ② カード有効期限[月/年(西暦)]
- カード会員番号

裏面

- 「iD」一体型クレジットカードの目印
- ③ ご署名欄
- カードの裏には、サインが必要です。

- ① Visa **VISA** かMastercard のマークがついているクレジットカードなら、すべてお取り扱いいただけます。
- ② カード有効期限をご確認ください。有効期限切れカードはお取り扱いできません。
- ③ サインをご確認ください。ご本人のサインのないカードはお取り扱いできません。

※顔写真入りカードの場合、**写真**による本人確認を実施してください。

VISA 左記のマークがついているカードも引き続きお取り扱いいただけます。

2 売上票の記入方法

- ① 信用販売を行う場合、裏面三井住友VISAオーソリセンターに承認番号をお求めのうえ、ご記入ください。
- ② ご利用日(西暦)をご記入の上、会員番号・有効期限・お名前をカード用印字器(インプリンター)にて印字してください。
- ③ お客様にお支払区分をご確認のうえ、ご指定ください。
- ④ 商品名・型式・数量・売場名・係員名をご記入ください。
- ⑤ 売上額・合計金額をご記入ください。
*売上額と合計金額が同一の場合でも必ず両方をご記入ください。
*必ず金額の前に「¥」マークをつけてください。
- ⑥ 取消または返品の場合は×印をつけてください。
- ⑦ お客様のご署名をいただいたうえ、カード裏面のサインとご照合ください。
- ⑧ 確認欄にチェック☑をお願いします。

※エンボス(凸凹)のないカードは端末機専用カードの為、売上票でのお取り扱いができません。

ご記入例

3 集計票の記入方法

- 集計票は、売上票種別(お支払区分)ごとに作成してください。
- ① 売上票を売上票種別ごとに区分して、集計票の該当する番号に○印を付けてください。
 - ② 該当する種別の売上票をまとめ、集計してください。
*3回払い以上の分割払いについては、分割払いとしてまとめて集計してください。
(回数ごとに集計の必要はございません。)

4 売上票の送付方法

- ① 2で作成した売上票 **A** (三井住友カード行)と 3で作成した該当する種別の集計票 **A** **B** (三井住友カード行)をセットして、専用封筒で弊社宛にご送付ください。
- ② 売上票は、売上日より15日以内に集計して弊社宛にご送付ください。ご送付が遅れますと、お支払いの遅延等の原因になりますので、何卒よろしくお願いいたします。
*事故防止の為なるべく簡易書留をご利用ください

オプション商品のご案内(有料)

ICカード、J-Debit、銀聯カード、「iD」、各種電子マネーに対応可能な多機能端末機



- ① 無効カードチェック、承認番号の取得、伝票作成、売上精算業務をオンラインでスピーディに処理。
- ② チャージ済みの電子マネー「iD」を使ったクレジット決済が可能。専用のリーダーライターに「iD」搭載のカードまたは携帯機器をかざすだけで、簡単、スピーディに処理。(別途ご契約が必要です。)
- ③ ICカード、J-Debit、銀聯カード、各種電子マネーにも対応可能。POS連動機能や複数店舗のカード売上集計機能も搭載。(別途費用・打ち合わせが必要です。)
*公衆電話と光回線・ADSL回線の一部には接続できない場合がございます。

クレジットカードお取り扱い上のご注意

- **偽造カードにご注意ください**
カード会員番号や有効期限の改ざん等はありませんが、ご不審な場合はすぐに三井住友VISAオーソリセンター(「お問い合わせ先」面参照)へご連絡ください。24時間・年中無休体制で受付しています。
- **お客様とのトラブルについて**
商品の購入およびサービスの提供等に関し、お客様と販売店との間に何らかの問題が発生した場合には、お客様とよくお話し合いのうえ、その問題を解決していただきますようお願い申し上げます。
※お客様より三井住友カードへご連絡先のお問い合わせがあった場合は、加盟店申込書にご記入いただきました店舗電話番号をご案内させていただきます。

売上票・集計票の締切日および売上代金の振込日 (ご契約内容によりお取り扱いいただける区分、分割払いの回数異なる場合がございます。)

お取り扱い区分	お取り扱い期間	売上票締切日(弊社到着日基準)	貴店へのお振込み()内は金融機関休業日の場合
1回払い・リボルビング払い・ギフトカード	通年	①毎月15日 ②毎月月末	①当月末(前営業日) ②翌月15日(翌営業日)
分割払い(3・5・6・10・12・15・18・20・24回) ボーナス併用分割払い		①毎月15日 ②毎月月末	①当月末(前営業日) ②翌月15日(翌営業日)
2回払い	夏期 12/16~6/15 冬期 7/16~11/15	毎月15日	翌月末(前営業日)
ボーナス一括払い		夏期6月末日 冬期11月末日	8月15日(翌営業日) 1月15日(翌営業日)

- お振込みはあらかじめ手数料を差し引いた金額となります。
- 海外発行カードのお取り扱いが1回のみとなります。
- 分割払いはご契約内容によりお取り扱いいただける回数異なる場合がございます。
- 一部サービス業等、業種によってはリボルビング払い・分割払い・ボーナス一括払い・2回払いのお取り扱いが出来ない場合がございます。
- 締切日は弊社私書箱への売上票等の到着日を基準とさせていただきます。
- 売上代金のお振込日が金融機関休業日の場合、15日→翌営業日、月末→前営業日となります。

電話番号は、お間違えのないようお願いいたします。

三井住友VISAオーソリセンター
承認番号ご案内ダイヤル
0570-001-230
24時間・年中無休

※この電話は東京・大阪の弊社オーソリセンターへ着信いたします。(通話料は発信者負担)
※上記ご案内ダイヤルにおかけいただき、用件番号を選びガイドに沿って操作してください。
※ご利用の電話機によりつながらない場合は下記の番号へおかけください。
※電話承認を取られた場合は、端末機での承認後売上もしくは手書き伝票の作成が必要です。

東京 ▶ 03-6741-5881 大阪 ▶ 06-6445-3535
札幌 ▶ 011-242-1160 名古屋 ▶ 052-582-1366
仙台 ▶ 022-211-8232 広島 ▶ 082-245-3254
九州 ▶ 092-732-3131

自動音声による承認番号の取得は
※加盟店番号をあらかじめご用意の上お電話ください。

1を選択

自動音声に従い、右記内容をご入力ください。

① 加盟店番号
② 会員番号
③ 有効期限
④ ご利用金額
⑤ お支払方法

端末機で承認番号が取得できなかった場合、並びにお電話で取得した承認番号のお取消に関するお問い合わせは

2を選択

オペレーターにおつなぎします。しばらくお待ちください。

売上の処理、売上票に関するお問い合わせは
9:00~17:00
(土・日・祝・12/30~1/3休
※一部メニューの自動音声にて24時間応答)

3を選択

自動音声に従って番号をプッシュし、ご用件をお選びください。ご用件に応じて、オペレーターが自動音声に応じます。

その他のお問い合わせは

9を選択

オペレーターにおつなぎします。しばらくお待ちください。

その他のご照会先 受付時間/9:00~17:00(土・日・祝日・12/30~1/3休)

ご用件	担当部署	電話番号
・ご契約内容の追加、変更 ・売上票、ステッカー等の注文	加盟店受付デスク	03-6627-4356 06-6223-6600
	加盟店売上デスク	03-6627-4111 06-6223-6530